2022年秋から全国で交付

OSAKA, KANSAI, JAPAN EXPO 2025

大阪・関西万博 特別仕様ナンバープレート

大阪・関西万博のワクワクを、感動を、あなたの車に！

2025年日本国際博覧会（大阪・関西万博）の開催を記念した特別仕様（図柄入り）ナンバープレートを、期間限定で全国の希望者へ交付します。

期間限定

申込受付開始日
令和4年 9月26日から

交付開始日
令和4年10月24日から

交付終了日
令和7年12月26日まで

自家用登録車

事業用登録車

自家用軽自動車

ご自分でWEBからお申込み
またはお近くのディーラー・整備工場等にご相談ください。

▶WEBからのお申込みは 図柄ナンバー申込サービス 検索

https://www.graphic-number.jp

国土交通省

お申込み時のポイント

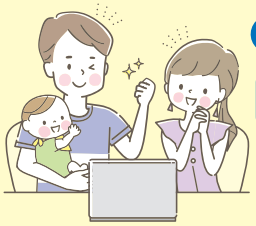

特別仕様ナンバープレート紹介ページ（国土交通省ホームページ）

https://www.mlit.go.jp/jidosha/zugaranumber_expo2025/

●自家用登録車、事業用登録車、自家用軽自動車で取り付け可能です。

※事業用軽自動車、二輪車は取り付け対象外です。
※字光式の特別仕様ナンバープレートはありません。

●新車・中古車の購入時だけでなく、現在お乗りの車も番号を変更することなく、特別仕様ナンバープレートに交換できます。

※一部、番号変更が必要な場合があります。
※交付期間終了後は交換・再交付（住所変更や破損等含む）はできません。

●お申込み（入金確認）～交付まで2週間程度かかります。

●特別仕様ナンバープレートの交付料金は地域により異なります。

※ディーラー・整備工場等へ特別仕様ナンバープレート交付のお申込みの代行を依頼する場合は、交付料金の他に申込代行の手数料等が発生することがあります。

●取り外したナンバープレートは、不正使用防止のための穴を開けた上で記念に保存することができます。

※不正使用防止処理には手数料がかかる場合があります。

登録自動車（自家用）

寄付して頂く場合

寄付しない場合

登録自動車（事業用）

寄付して頂く場合

寄付しない場合

軽自動車（自家用）

寄付して頂く場合

寄付しない場合

交付料金に加えて、「大阪・関西万博の開催に関連した交通サービスの充実など」を支援する1,000円以上の寄付をしていただきますと、フルカラー版の特別仕様ナンバープレートが選択できます。

※寄付のない場合はモノトーン版のみになります。

自動車の区分を明確化すべく、フルカラー版・モノトーン版共に、事業用登録自動車は「緑色」、自家用軽自動車は「黄色」の枠取り等の塗色を施します。

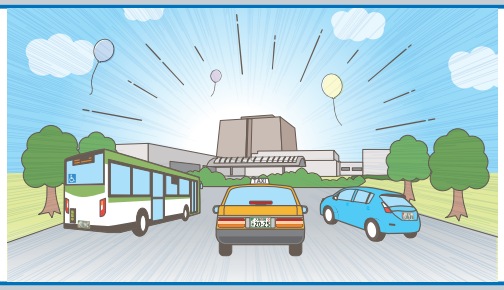

自動車ユーザーの寄付で
大阪・関西万博の開催を支援

寄付金は、大阪・関西万博の開催に関連した交通サービスの充実などに使用されます。

登録車

期間限定

大阪・関西万博特別仕様ナンバープレート

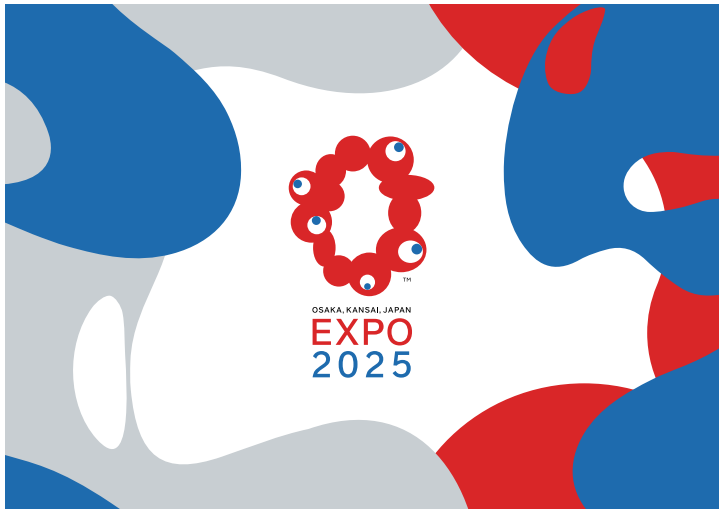

（希望番号　シート式　登録番号標）　交付手数料

【価 格】大板１組（２枚）　13,020円　（大板１枚　6,510円）

中板１組（２枚）　8,200円　（中板１枚　4,100円）

（交付手数料には、ビス・ナット等の取付金具類を含んでいます。）

＊寄付金ありの方は、モノトーン版も選択できます。

予約受付及び交付期間

予約受付：令和４年　9月26日（月）から令和7年10月31日（金）まで
交付期間：令和４年10月24日（月）から令和7年12月26日（金）まで

＊交付期間終了後（令和８年1月予定）以降、大阪・関西万博特別仕様ナンバープレートは、交付することができませんのでご了承願います。また、同一ナンバーの再交付もご了承ください。

登録自動車(自家用)／寄付あり・フルカラー

登録自動車(自家用)／寄付なし・モノトーン

登録自動車(事業用)／寄付あり・フルカラー

登録自動車(事業用)／寄付なし・モノトーン

寄付金について

1．寄付金は1,000円以上です。100円単位の任意の金額でお願いします。
2．申込後の寄付金額は、原則、返金することはできません。
3．提供された個人情報は寄付金管理に係る各種手続き以外に使用しません。
4．寄付金は2025年日本国際博覧会（大阪・関西万博）に関連した交通サービスの充実等に活用されます。

希望番号について

1．交付手数料は、「希望番号予約済証」を発行する際に申し受けます。
2．インターネットによる申込の場合は、振込期限までに振込等を行ってください。
3．収受した交付手数料は、次の場合には返還できませんのでご確認ください。
　（１）予約済証の有効期限が経過し失効した場合
　（２）登録の手続きができなかった場合
　（３）申込者の都合により解約した場合

詳しくは希望番号予約センター窓口（下記）にてお問い合わせください。

（一財）新潟県自動車標板協会　ﾎｰﾑﾍﾟｰｼﾞ http://www.ngn.hyoukyou.or.jp

【新潟ナンバー地域】（電話）025-284-7722　【長岡・上越ナンバー地域】（電話）0258-22-1132

期間限定

軽自動車

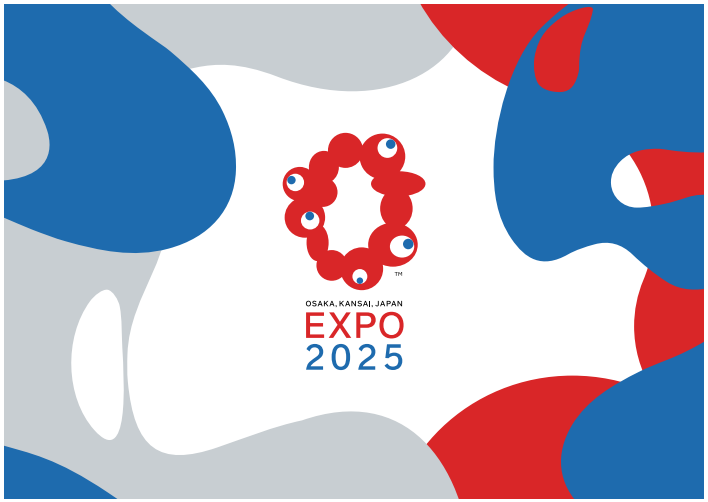

大阪・関西万博特別仕様ナンバープレート

（希望番号　シート式　車両番号標）　頒布価格

【価 格】　中板１組（2枚）　8,220円　（中板１枚　4,110円）

（頒布価格には、ビス・ナット等の取付金具類を含んでいます。）

＊寄付金ありの方は、モノトーン版も選択できます。

予約受付及び交付期間

予約受付：令和4 年 9 月26日（月）から令和7年10月31日（金）まで

交付期間：令和4 年10月24日（月）から令和7年12月26日（金）まで

＊交付期間終了後（令和8 年1月予定）以降、大阪・関西万博特別仕様ナンバープレートは、交付することができませんのでご了承願います。また、同一ナンバーの再交付も交付できませんのでご了承ください。

軽自動車(自家用)／寄付あり・フルカラー

軽自動車(自家用)／寄付なし・モノトーン

寄付金について

1．寄付金は1,000円以上です。100円単位の任意の金額でお願いします。
2．申込後の寄付金額は、原則、返金することはできません。
3．提供された個人情報は寄付金管理に係る各種手続き以外に使用しません。
4．寄付金は2025年日本国際博覧会（大阪・関西万博）に関連した交通サービスの充実等に活用されます。

希望番号について

1．頒布手数料は、「希望番号予約済証」を発行する際に申し受けます。
2．インターネットによる申込の場合は、振込期限までに振込等を行ってください。
3．収受した頒布手数料は、次の場合には返還できませんのでご確認ください。
（1）予約済証の有効期限が経過し失効した場合
（2）届出の手続きができなかった場合
（3）申込者の都合により解約した場合

詳しくは希望番号予約センター窓口（下記）にてお問い合わせください。

（一財）新潟県自動車標板協会　ﾎｰﾑﾍﾟｰｼﾞ http://www.ngn.hyoukyou.or.jp
【新潟ナンバー地域】（電話）025-275-5703　【長岡・上越ナンバー地域】（電話）0258-22-1132